

白豆紀 菊

多量地  
空木土  
天海  
今  
何時

ay-o '16 9 19



Exhibition series "Ever-Evolving Worldwide Asian Artists Right Now!"  
シリーズ「今、世界で評価され続けているアジア人作家」

變嘔 レインボー 88

2019.3.16 | sat | - 6.30 | sun |

**AY-O: RAINBOW 88**

KARUIZAWA  
NEW ART MUSEUM  
Whitestone Art Foundation

〒389-0102 長野県北佐久郡軽井沢町軽井沢 1151-5  
1151-5 Karuizawa Karuizawa-machi Kitasaku-gun, Nagano prefecture, 389-0102  
tel.+81(0)267-46-8691 fax.+81(0)267-46-8692 <http://www.knam.jp>



Exhibition series "Ever-Evolving Worldwide Asian Artists Right Now!"  
シリーズ「今、世界で評価され続けているアジア人作家」

# 愛嘔 レインボー 88 2019.3.16 | sat | - 6.30 | sun |

## AY-O: RAINBOW 88

「虹のアーティスト」として知られ、国際的に活動をしてきた作家・愛嘔(あいおう Ay-O)。2019年5月19日に88歳の誕生日を迎える作家の米寿を記念して展覧会を開催します。本展では代名詞である「レインボーシリーズ」の絵画と版画を中心に、1960年代にアメリカで参加した前衛芸術運動「フルクサス」時代の貴重な作品、またエンヴァイラメント(環境芸術)作品などをあわせて展示し、その創造の軌跡をたどります。さらに、近年手掛ける「恐竜シリーズ」も公開。作家の新たな試みを紹介します。

Known as the "Rainbow Artist", Ay-O is an internationally acclaimed artist whose works have been exhibited around the world. On May 19, 2019, we will be holding an exhibition to celebrate his 88th birthday. The exhibition will be following the trajectory of his incredible career, focusing on the paintings and prints from his famous "Rainbow Series", along with some valuable works he created in the United States in the 1960s during the Fluxus era, an avant-garde art movement which he participated in, and his Environmental (Environmental Art) works. Furthermore, we will also be introducing one of his latest ventures, the "Dinosaur Series", which he has been working on in recent years.



[1]

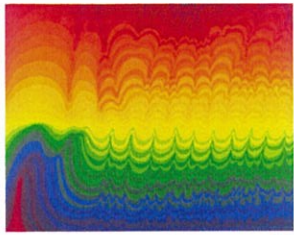

[2]

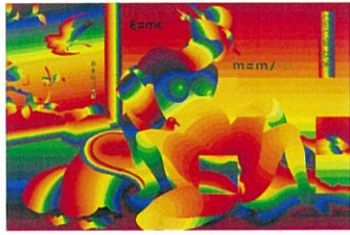

[3]



[4]

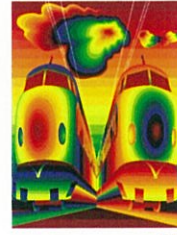

[5]

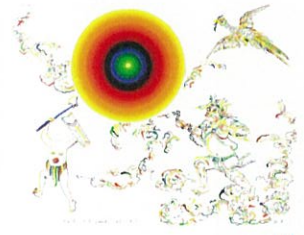

[6]

- [1] 《フィンガー・ボックス・キット》 1963 頃 15種類のフィンガー・ボックス、アタッシェケース 作家蔵 \*展示作品は写真とはヴァージョンが異なります。  
Finger Box Kit c. 1963 15 finger boxes, attache case Collection of the artist \* The exhibited work is not of the same version as the one in the photo.
- [2] 《行くものはかくの如しか昼夜をおかず A》 1998 アクリル、カンヴァス 作家蔵 Night and Day Passerby Like This A 1998 Acrylic on canvas Collection of the artist
- [3] 《レインボー北斎》 1970 シルクスクリーン 作家蔵 Rainbow Hokusai 1970 Silkscreen Collection of the artist
- [4] 《ティー・ハウス》 1961 頃 ミクストメディア(油彩、塗料、画布、電球、その他) 茨城県近代美術館蔵  
Tea House c. 1961 Mixed media (Oil and paint on fabric, light bulb, others), The Museum of Modern Art, Ibaraki
- [5] 《新幹線》 1975 アクリル、カンヴァス 作家蔵 Shinkansen 1975 Acrylic on canvas Collection of the artist
- [6] 《精衛・夸父・刑天—山海経図より—あるいは勇氣》 2011 アクリル、カンヴァス 作家蔵 Seiei Koho Keiten: From Shan Hai Jin- Or Else Courage 2011 Acrylic on canvas Collection of the artist
- [7] 《水金地火木土天海冥・今何時・白垂紀多》 2016 アクリル、カンヴァス、紐、コイン 作家蔵  
Mercury, Venus, Earth, Mars, Jupiter, Saturn, Uranus, Neptune, and Pluto; planets of the solar system. What time is it now? The Cretaceous. 2016 Acrylic on canvas, string, coin Collection of the artist

開館時間 || 10:00~17:00 ※入館は閉館30分前まで  
休館日 || 火曜日  
観覧料 || 一般1,200円、高大生・65歳以上900円、小中生600円  
※20名以上の団体で来館の場合、上記各観覧料の200円引き ※未就学児無料、障がい者無料(付き添いの方1名は半額)

企画・主催 || 一般財団法人Karuizawa New Art Museum  
監修 || 本江邦夫  
協賛 || 株式会社 NEW ART HOLDINGS  
後援 || 長野県、長野県教育委員会、軽井沢町、信濃毎日新聞社、SBC信越放送、NBS長野放送、TSBテレビ信州、abn長野朝日放送、軽井沢新聞社、軽井沢ニュース舎、FM軽井沢、KIAC(軽井沢国際芸術文化都市推進協議会)

Open Hours || 10:00~17:00 \* Enter by 30 minutes before close  
Day Closed || Tuesday  
Ticket || General admission: ¥1200, Visitors over the age of 65, high school and university students: ¥900, Primary and secondary students: ¥600,  
\* ¥200 discount from above fees for groups over 20 people \* Preschool children, Disabled: Free, discount for an attendant (half of above fees)

Sponsorship || General Incorporated Foundation Karuizawa New Art Museum  
Supervision || Kunio Motoe  
Co-sponsorship || NEW ART HOLDINGS Co., Ltd.  
Support || Nagano-prefecture, Nagano Prefectural Board of Education, Karuizawa-machi, The Shinano Mainichi Shimbun, SHIN-ETSU Broadcasting Co., LTD, Nagano Broadcasting Systems, Inc. TV. Shinshu Broadcasting Co. LTD., Asahi Broadcasting Nagano Co., Ltd. Karuizawa, the Paper (ADAID, Inc.), KaruizawaNEWS, FM KARUIZAWA, Promotional Council for Karuizawa, International City of Arts and Culture.

軽井沢ニューアートミュージアム  
KARUIZAWA  
NEW ART MUSEUM  
Whitestone Art Foundation

〒389-0102 長野県北佐久郡軽井沢町軽井沢 1151-5  
1151-5 Karuizawa Karuizawa-machi Kitasaku-gun,  
Nagano prefecture, 389-0102  
tel.+81(0)267-46-8691 fax.+81(0)267-46-8692  
http://www.knam.jp



※軽井沢駅から徒歩約8分