

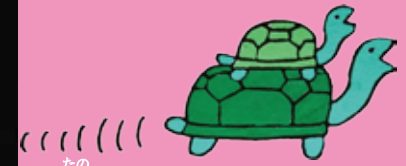

「アートはサイエンス」展

親子でまわろうツアー



たの 楽しく
おはなししながら
てんらんかい 展覧会をまわります。
す きくひん み 好きな作品を見つけたら
た ども 立ち止まってみましょう。

なに み 何に、見える？
どんな感じがする？
なぜこれが好きなのかな。
からだ かん 身体で感じたこと、
あたま かんが 頭で考えたこと、
ことば つた 言葉で伝えてみよう。

はじ め まえ 初めてのものを目の前に
あた 新し**い**ぼく・わたし・あなた
さいはっけん を再発見しましょう。

へこんでみえる？ それともとび出てみえる？

- とき** : 2017年5月5日(金)・6日(土)・7日(日)
- ところ** : 軽井沢ニューアートミュージアム 2階
- 対象** : **こどもから大人まで** (小中学生までのお子様と保護者。子どもは何名様でも無料。)
- 参加費** : **1000円** (大人1人につき通常1200円のところ入館料込みの値段です。)
- 集合時間** : ① 10:30~ ② 13:30~ ③ 15:30~



このツアーに参加すると、全ての作品が動いた状態でご覧いただけます。通常一部は作品保護のため限られた時間のみ体験が可能です。ぜひご参加ください！

※予約は不要で、集合時間に1F 受付へお越しください。お子様のみのご参加はご遠慮いただきます。

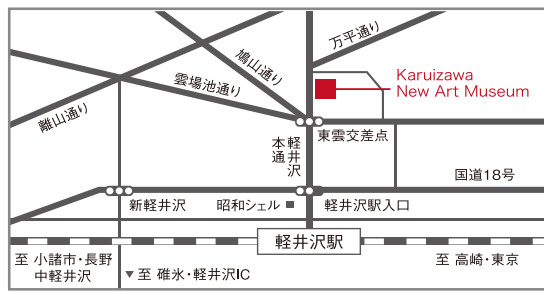

KARUIZAWA NEW ART MUSEUM

Whitestone Art Foundation
〒389-0102 長野県北佐久郡軽井沢町軽井沢1151-5
TEL:0267-46-8691 / FAX:0267-46-8692 / HP: <http://knam.jp>
営業時間: 10:00~17:00

4月29日(土)~5月8日(日)(ゴールデンウィーク期間)は5月2日火曜日も含め毎日開館いたします。翌週5月9日(火)と10日(水)は振り替え休館日いたします。